SALLO D aplique / aplique negro

https://ummo-lighting.es/es/sallo/7252-sallo-d-aplique-negro-aplique-5906733721043.html



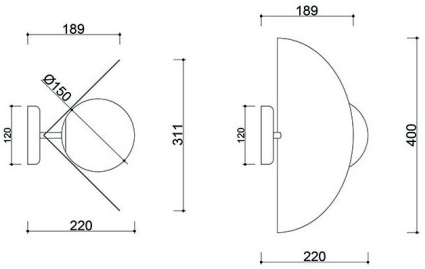

Precio: **243,66 €** bruto

Fabricante: **UMMO Lighting**

Código del producto: **SAD12000**

EAN: **5906733721043**

Descripción

¿Una perla sacada del Mar Báltico? No, es SALLO, una colección de lámparas minimalistas colgantes, de pared, de pie y de sobremesa, fruto de la colaboración entre el estudio SALAK y la marca UMMO. Las pantallas de las lámparas parecen conchas con perlas o cabezas con sombreros achatados. Su original forma hace de las luminarias de esta colección una opción ideal para quienes buscan un diseño moderno y elegante. Esta fenomenal serie de luminarias combina carácter modernista y diseño contemporáneo. Los modelos están disponibles en dos opciones de color: blanco y negro. Las lámparas colgantes están equipadas con una, dos o tres fuentes de luz LED y las demás con una sola fuente de luz. La colección llegó a la final del concurso Good Design 2022. Descubra SALLO, un auténtico tesoro de iluminación diseñado a orillas del mar polaco.

Información técnica

Fuente de luz incluida	No
Tipo de hilo	G9 LED
Tensión de entrada	220-240V
Potencia máx. de la luminaria	1 x 12W
Grado IP	IP20
Anchura	31 cm
Altura	40 cm
Profundidad	22 cm
Diámetro de la rejilla de techo	12 cm
Material de construcción	metal / vidrio
Colores	negro (Jet Black RAL 9005)
Diámetro de la pantalla	15 cm
Regulable	sí
Garantía	24 meses
Comentarios adicionales	producto hecho a mano por encargo
Tipo / aplicación	aplique, lámpara de pared

Otros acabados

